

Ficha técnica: SALA DE ENSAYOS

FÓRUM EVOLUCIÓN BURGOS



Fórum Evolución, Palacio de congresos y auditorio.

**Paseo Sierra de Atapuerca s/n 09002 - Burgos
info@forumevolucion.es**

Auditorio: SALA DE ENSAYOS.



MEDIDAS Y CAPACIDAD.

202 metros cuadrados de superficie.

3º planta

AFORO:

*Aforo de pie: 200 personas

*Aforo sentado: 130 personas

PLANOS:

<https://forumevolucion.es/ESPACIOS/sala-ensayos/>

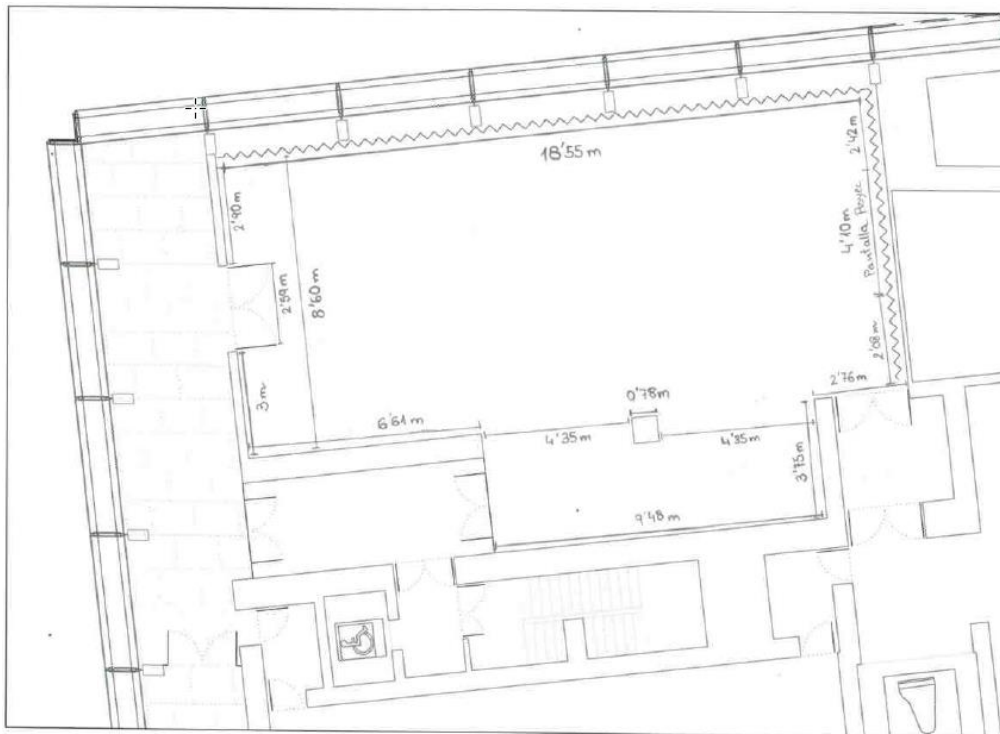

Suelo madera, haya.

Linóleo de danza. (negro o gris)

1 Dos paredes de ladrillo visto.

1 Pared cristalera con cortina terciopelo negro.

1 Pared proyección con pantalla integra en ella, cortina de terciopelo negro o ladrillo visto.

Altura de suelo a Tensión Grill, 6 metros

Suele tener montado un escenario de 6 x 3 a 40 cm de altura. Con tarimas de 2x1 metros

ILUMINACIÓN:

66 canales 3KW (modelos ETC cem+ ED15FR)

Líneas de DMX y Ethernet repartidas por toda la sala

Mesa iluminación: SMARTFADE ETC.

Luz de sala, 24 Source Four PAR ETC, regulable.

Electricidad: Fuerza: 63 A, 32 A + tomas de electricidad. Red limpia: 32 A + todas de electricidad

Luz blanca general homogénea para escenario: frontal y contra. Luz de trabajo, El auditorio no dispone de filtros.

No disponemos de máquina de humo. (Avisar de su utilización).

Material iluminación: Preguntar disponibilidad (toda la lista de Forum)

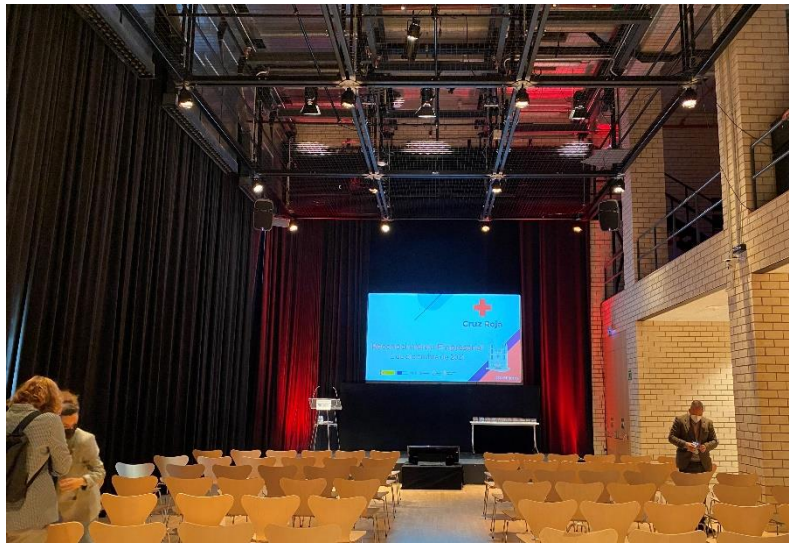

VIDEO:

Pantalla de video 4.10 x 2.30 metros en pared frontal

Sistema HDMI 1080P.

Proyector SANYO 4500 lm. Controlador del sistema de video. Analogway.

Cámara robotizada SDI, y control de cámaras

Pach SDI por la sala. Pach RJ45 por la sala. WIFI.

SONIDO

Electricidad Red Limpia.

PA: 4 JBL EON 315 Activo, colgadas del tramex.

2 frontales, 2 traseras.

Mesa de mezclas: Alesis multimix 12R

Traducción simultánea. Intercom.

Material sonido: Preguntar disponibilidad (toda la lista de Forum)

CAMERINOS

Camerinos en planta 1º.

Zona carga. Planta 0º

Medidas puerta: 10 m. de ancho x 3,65 m. de altura.

Los vehículos de la compañía se pueden quedar dentro del muelle de carga, en el horario de

apertura del edificio (espacio dependiente de la ocupación del edificio). Los vehículos no se podrán quedar en ningún caso por la noche.

Acceso: Calle Burguenses nº 4. Burgos (Burgos)

NECESIDADES MÍNIMAS DE PERSONAL Y COSTES ESTIMADOS:

Para el funcionamiento de la sala de ensayos es preciso un personal técnico y de azafatas, que podrá variar en función de las necesidades técnicas, horarios, ensayos, tipología de actividad... Con la siguiente estimación mínima:

- Montaje – 2 técnicos media jornada
- Función – 1 técnico media jornada
- Azafata – 2 azafatas 3 horas.

Precio hora técnico: 27€ + IVA

Precio hora azafata: 18€ + IVA

El horario máximo de uso es de 08:00 a 00:00, incluyendo montaje, función y desmontaje.

Fuera de esos horarios se repercutirá costes extra de apertura.

Funciones de tarde descuento aplicado del 40%. precio final de sala 540€ + IVA

RESUMEN ESTIMACIÓN DE COSTES MÍNIMOS:

- Alquiler sala: 540€ + IVA
- Personal técnico: 324€ + IVA
- Azafatas: 108€

- **TOTAL Estimado: 972€ + IVA**